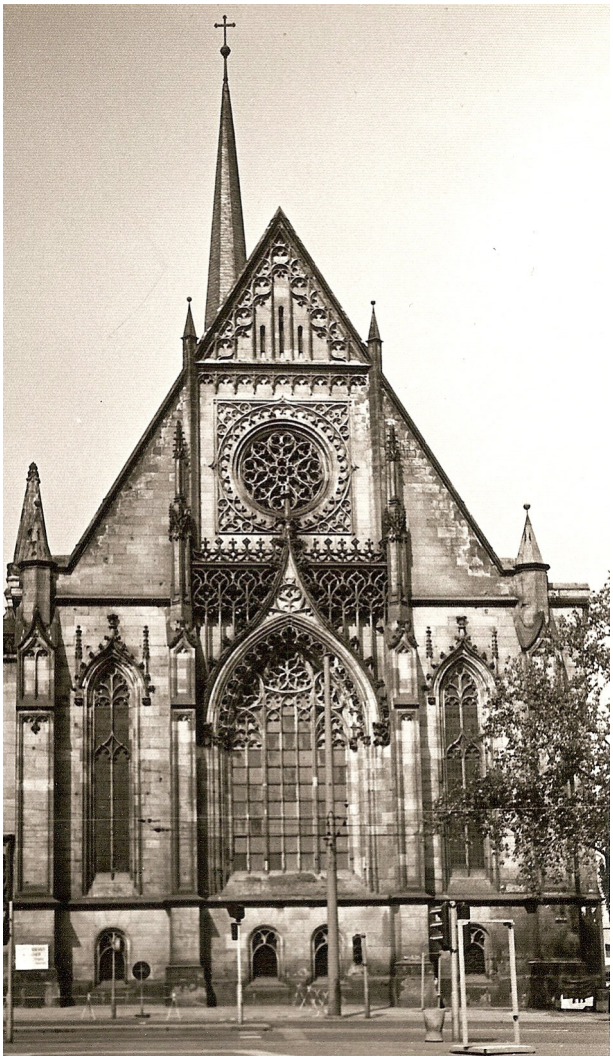

In ehrendem Gedenken

Roger Richard Wolf

13.6.1949 – 9.4.2022

Mit Bestürzung und Trauer haben wir vom Tod unseres verehrten Mitglieds erfahren. Sein Wirken für den Wiederaufbau der Universitätskirche St. Pauli ist unvergessen. Er war ein wichtiger Wegbereiter, der mit Mut und Zuversicht für die Ziele unseres Vereins kämpfte. Sein Tod hinterlässt eine große Lücke.
Der Paulinerverein gedenkt seiner in Dankbarkeit.
Unser aufrichtig empfundenes Beileid gilt seiner Familie.

In tiefer Anteilnahme

Wilfried Richard

Wilfried Richard
im Namen des Vorstands des Paulinervereins
Bürgerinitiative für den Wiederaufbau
von Universitätskirche und Augusteum in Leipzig e.V.